

# PLU Saint-Barthélemy-de-Vals

## Pièce n°3 - Plan de zonage

Délibérations	Dates de modifications
Prescription : 05/10/2010	
Arrêt du projet : 06/08/2013	
Approbation : 21/03/2014	

### Planche n°2 - Secteur sud (1/4000e)


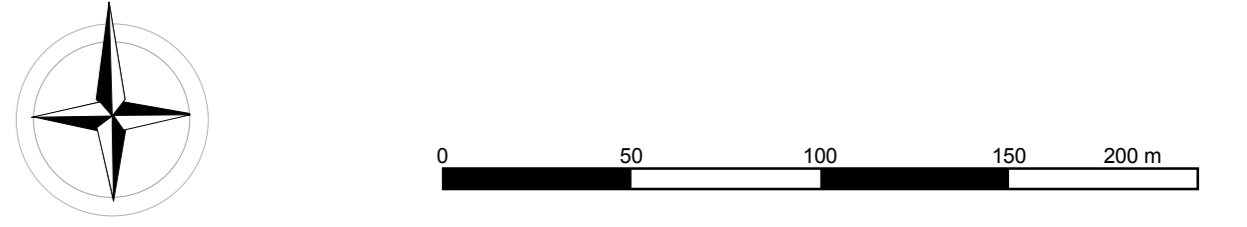

**Liste des emplacements réservés**

N°	Localisation	Intention	Superficie (m²)	Superficie (ha)
ER1	Centre du village	Station des associations	Contenance	180 m²
ER2	Centre du village	Réaménagement de la rue des Pêcheurs	Contenance	150 m²
ER3	Centre du village	Réaménagement de la rue de la Chapelle	Contenance	100 m²
ER4	Centre du village	Réaménagement d'un terrain vacant	Contenance	200 m²
ER5	RUE DE LA CHAPELLE	Réaménagement d'un terrain vacant	Contenance	2 300 m²
ER6	RUE DE LA CHAPELLE	Réaménagement d'un terrain vacant	Contenance	600 m²
ER7	RUE DE LA CHAPELLE	Réaménagement d'un terrain vacant	Contenance	2 700 m²
ER8	RUE DE LA CHAPELLE	Réaménagement d'un terrain vacant	Contenance	100 m²
ER9	RUE DE LA CHAPELLE	Réaménagement d'un terrain vacant	Contenance	200 m²
ER10	RUE DE LA CHAPELLE	Réaménagement d'un terrain vacant	Contenance	100 m²
ER11	RUE DE LA CHAPELLE	Réaménagement d'un terrain vacant	Contenance	100 m²
ER12	Sambey	Installation de la station de traitement des eaux usées	Contenance	2 800 m²
ER13	Centre du village	Réaménagement d'un terrain vacant	Contenance	1 200 m²
ER14	Centre du village	Réaménagement d'un terrain vacant	Contenance	10 000 m²
ER15	Sambey	Réaménagement de terrain	Contenance	300 m²

**Zones du PLU**

<b>Zones urbaines</b>	UA	Zone urbaine du cœur de village (Village et Villeneuve)
	UB	Zone urbaine autour du cœur de village
	UC	Zone urbaine de Sambey et autour du cœur de hameau de Villeneuve
	UE	Zone urbaine à vocation économique
<b>Zones à urbaniser</b>	AUB	Zone à urbaniser autour du cœur de village
	AUC	Zone à urbaniser sur le secteur de Sambey
	1AUE	Zone à urbaniser à vocation économique (court ou moyen terme)
	2AUE	Zone à urbaniser à vocation économique (après modification ou révision du PLU)
<b>Zones agricoles</b>	A	Zone agricole
	Ad	Secteur de la zone A où certaines ICPE sont interdites
	Ah	Secteur de la zone A de taille et de capacité d'accueil limitées (L123-1-5 14° CU)
<b>Zones naturelles</b>	N	Zone naturelle et forestière
	Nh	Secteur de la zone N de taille et de capacité d'accueil limitées (L123-1-5 14° CU)
	Nb	Secteur de la zone N faisant l'objet de prescriptions spécifiques (voir Règlement écrit)
	Nc	Secteur de la zone N lié à l'accueil d'équipements légers
	Nl	Secteur de la zone N lié aux activités de loisirs de balnéation
	Nm	Secteur de la zone N lié aux activités de loisirs motorisés

### Légende

- Servitudes d'utilité publique ou servitudes d'urbanisme**
- Emprise des zones inondables identifiées après l'approbation du PPRI (crue de 2008)
  - Emprise des zones inondables identifiées après l'approbation du PPRI (étude de 2003)
  - Emprise des secteurs à risque du PPRI (voir en annexe du PLU)
  - Secteur où s'applique un progr. de logts avec mixité sociale (L123-1-5, 16° du code de l'urbanisme)
  - Emplacements réservés (L123-1-5 8° du code de l'urbanisme)
  - Espaces boisés classés (L130-1 du code de l'urbanisme)
  - Diversité commerciale (L123-1-5 7°bis du code de l'urbanisme)
  - Linéaire végétal à protéger (L123-1-5 7° du code de l'urbanisme)
  - Élément bâti à protéger (L123-1-5 7° du code de l'urbanisme)
  - Petit patrimoine à protéger (L123-1-5 7° du code de l'urbanisme)
  - Site à protéger (L123-1-5 7° du code de l'urbanisme)
- Autre**
- Zone de danger liée à la proximité de la canalisation de transport de matières dangereuses SPMR
  - Changement de destination (L123-3-1 du code de l'urbanisme)